



金六富會員

全茂智慧軟體有限公司

說明版

生技健康

傳承不歸零、健康永經營

金六富識別含意



外部堅強
內部剛毅
連成一氣
互相協助
基若磐石

金六富足跡

全茂智慧軟體有限公司

統一編號 16998212

負責人：曾祥煌

地 址：桃園市平鎮區廣德街90號6樓之1

登記機關桃園市政府

設立日期1999-09-04

2019/4月報備完成

專案：金六富

2020/11/16

正式啟動金六富專案

2021/年新冠病毒

疫情大暴亂-----

2022年第一屆

傳銷保護基金會

評鑑通過

2023/5月

疫情病毒解除

2023/11/24

於福建泉州市南安區

公司與喚齡公司

簽訂長期合作行銷合約

2024/01/06

第一號交誼廳

平鎮區廣德街90號4樓之1

正式啟動

2024/3/9

成立菁英聚樂部

公司運作開始

公司的新一代產品 (SGS檢驗合格、2000萬責任險)



【品名】金美力

即溶橘子果汁粉、麥芽糊精、紅葡萄葉萃取物(含白藜蘆醇)、即溶水蜜桃果汁粉、乳糖、大豆萃取物、B-聚葡萄糖、石榴萃取物、鳳梨萃取物、Fibryxa水溶性膳食纖維、葡萄皮萃取物、綠茶萃取物、褐藻萃取物、亞麻子油粉、山藥萃取物、人蔘萃取物、葡萄籽萃取物(OPC)、巴西紫莓萃取物、藍莓萃取物、麩醯胺酸、決明子萃取物、山苦瓜萃取物、枸杞萃取物、蘋果萃取物、馬卡、甘草萃取物、番茄萃取物(含茄紅素)、黑豆萃取物、黑芝麻萃取物、紅景天萃取物、靈芝菌絲體(Ganoderma lucidum, 固態培養)、金盞花萃取物(含葉黃素)、綠藻(破壁)、乳酸菌ABCL(鼠李糖乳酸桿菌、嗜酸桿菌、雙叉桿菌、龍根菌)、薑黃、維生素B群(菸鹼酸、泛酸、維生素B2、維生素B6、維生素B1、葉酸、生物素、維生素B12)、牛樟芝菌絲體(Antrodia camphorata, 固態培養)、冬蟲夏草菌絲體(中華被毛孢Hirsutiella sinensis)、藍藻、日本Ashashi啤酒酵母、酵母鋅、益萃質乳酸菌發酵粉(植物乳桿菌、唾液乳桿菌、長雙歧桿菌、嗜酸乳桿菌)、專利明日葉、專利余甘子、專利穀胱甘肽、久司巴西酵素粉、專利晚安多酚DailyZzTM(複方植物萃取物(綠薄荷萃取物、綠茶萃取物))、南非醉茄萃取物、葫蘆巴萃取物、專利咖啡莓果萃取物(含咖啡果肉萃取、綠咖啡種子萃取)、維生素D3。

獎金運算

➡ 1. 團隊獎金

例：

每人CP(換算業績)為
10000計算

計算所列，會員領取金額，係因於團隊組織完全排滿情況下及團隊獎金及協調獎金領取之計算方式完整下才會完全領取

$$12人2人*10000CP*30\%=6000$$

$$24人4人*10000CP*20\%=8000$$

$$38人8人*10000CP*10\%=8000$$

$$416人16人*10000CP*5\%=8000$$

$$532人32人*10000CP*1\%=3200$$

$$664人64人*10000CP*1\%=6400$$

$$7128人128人*10000CP*1\%=12800$$

$$8256人256人*10000CP*1\%=25600$$

$$9512人512人*10000CP*1\%=51200$$

$$101024人1024人*10000CP*1\%=102400$$

$$112048人2048人*10000CP*1\%=204800$$

$$124096人4096人*10000CP*1\%=409600$$

獎金運算

2. 協調獎金

(換算業績)計算, 以小邊計
每人以10000CP(37, 200.-)

例1：龍邊2048人, 虎邊1800人
 $1800 \text{人} * 10000 \text{CP} = 1800 \text{萬CP}$
 $1800 \text{萬CP} * 20\% = 360 \text{萬元}$

例2：龍邊4096人, 虎邊3600人
 $3600 \text{人} * 10000 \text{CP} = 3600 \text{萬CP}$
 $3600 \text{萬CP} * 20\% = 720 \text{萬元}$
峰頂獎金600萬, 本項應領600萬

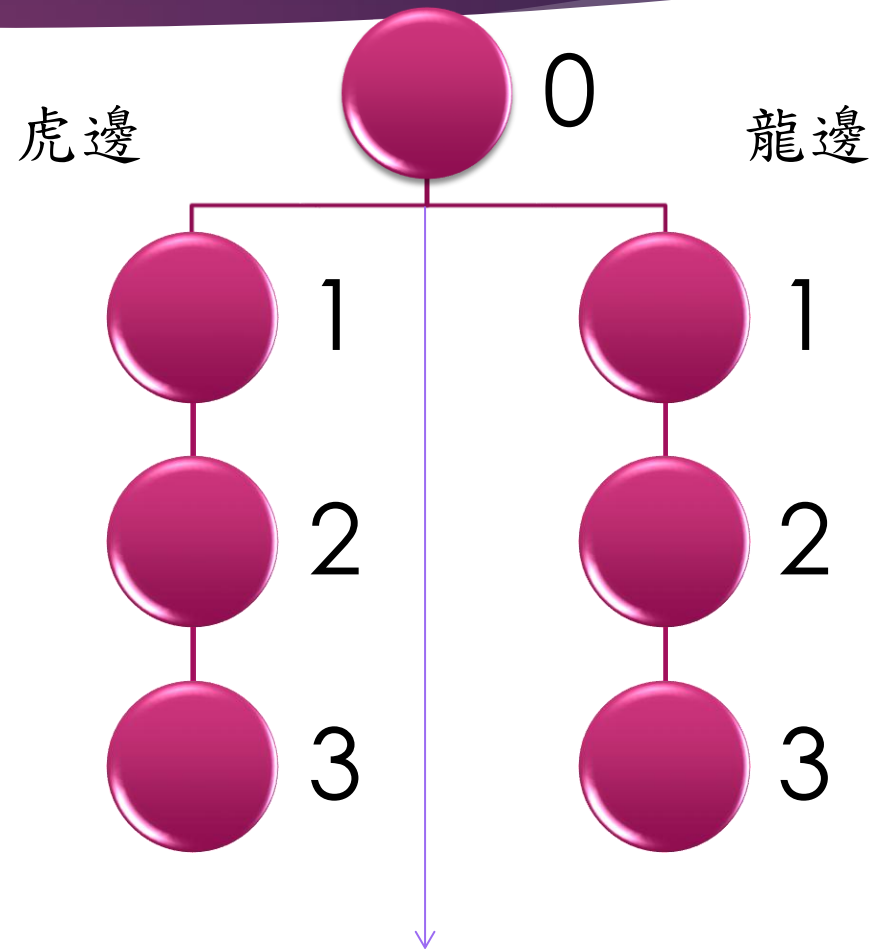

金六富菁英會員俱樂部_經營法

► 每一成員都這樣做，就可快速達成目標。1個做法

運作步驟：2個步驟

1. 填寫金六富 2^n 圖.pdf。
2. 協助第二層。

運作要領：3個要領

1. 將龍虎邊帶來，由公司訓練？
2. 每次檢視 金六富 2^n 圖？
3. 多聽幾次、多協助？

運作原則：4個原則

1. 重複的事簡單做。
2. 不懂找上線協助。
3. 顧好自己的積分。
4. 協助線下的夥伴。

金六富菁英會員俱樂部_效率

效率經營

1. 關心。a. 是否詢問過他使用產品的狀態？b. 他是否能夠分享2人？
2. 協助。a. 達成分享2人。b. 積分充足。

致勝關鍵

^_^達成2人、積分充足。

金六富菁英會員俱樂部_加速

速度：兵貴神速

加速幫助未有2人的夥伴，幫他達成2人

時間：分秒必爭

1. 月

2. 週

3. 天

4. 小時

動作：緊迫盯人

1. 目的地。要說明為什麼要這樣做？

為了要幫助更多人更健康！

為了要達成12層以上的目標！

2. 方法。菁英會員俱樂部經營法！

1個做法2個步驟3個要領4個原則

高速運作流程（經營運作2模式）

大家想健康嗎？

1. 食用心得、案例分享。
2. 價值勝過價錢、資產勝過遺產。
3. 公司、商品介紹。

大家想賺錢嗎？

1. 商業模式勝過賺差價。
2. 有效運作，快速帶1人進1人，一輩子，就是賣商品給2個人。

商品貴嗎？最貴的**不是**商品！

最貴的**不是**商品、而是.....

1. 失去健康的**身體**。
2. 龐大的**醫藥費**。
3. 生病時沒人**照顧**。
4. 坐著輪椅、看風景。

不過、**更貴的是無助**，當你久病被嫌棄時.....
我們用心做商品、幫助更多人



研究一下

遺產

別人幫你用

資產

自己還能用

人生的選擇喜歡嗎？



人生的選擇喜歡嗎？



計算獎金，應以實際進件金額為原則

37200(金六富專案)

| 層數 | 每層人數 | 團隊獎金 | 協調獎金 | 合計獎金 | 累計獎金 |
|----|-------|---------|-----------|-----------|------------|
| 1 | 2 | 6,000 | 2,000 | 8,000 | 8,000 |
| 2 | 4 | 8,000 | 4,000 | 12,000 | 20,000 |
| 3 | 8 | 8,000 | 8,000 | 16,000 | 36,000 |
| 4 | 16 | 8,000 | 16,000 | 24,000 | 60,000 |
| 5 | 32 | 3,200 | 32,000 | 35,200 | 95,200 |
| 6 | 64 | 6,400 | 64,000 | 70,400 | 165,600 |
| 7 | 128 | 12,800 | 128,000 | 140,800 | 306,400 |
| 8 | 256 | 25,600 | 256,000 | 281,600 | 588,000 |
| 9 | 512 | 51,200 | 512,000 | 563,200 | 1,151,200 |
| 10 | 1,024 | 102,400 | 1,024,000 | 1,126,400 | 2,277,600 |
| 11 | 2,048 | 204,800 | 2,048,000 | 2,252,800 | 4,530,400 |
| 12 | 4,096 | 409,600 | 4,096,000 | 4,505,600 | 9,036,000 |
| 13 | 8,192 | 409,600 | 6,000,000 | 6,409,600 | 15,445,600 |

3600(每月一盒)

| 層數 | 每層人數 | 團隊獎金 | 協調獎金 | 合計獎金 | 每月獎金 |
|----|-------|--------|---------|---------|-----------|
| 1 | 2 | 562 | 187 | 749 | 749 |
| 2 | 4 | 749 | 374 | 1,123 | 1,872 |
| 3 | 8 | 749 | 749 | 1,498 | 3,370 |
| 4 | 16 | 749 | 1,498 | 2,247 | 5,617 |
| 5 | 32 | 300 | 2,995 | 3,295 | 8,912 |
| 6 | 64 | 599 | 5,990 | 6,589 | 15,501 |
| 7 | 128 | 1,198 | 11,981 | 13,179 | 28,680 |
| 8 | 256 | 2,396 | 23,962 | 26,358 | 55,038 |
| 9 | 512 | 4,792 | 47,923 | 52,715 | 107,753 |
| 10 | 1,024 | 9,585 | 95,846 | 105,431 | 213,184 |
| 11 | 2,048 | 19,169 | 191,693 | 210,862 | 424,046 |
| 12 | 4,096 | 38,339 | 383,386 | 421,725 | 845,771 |
| 13 | 8,192 | 38,339 | 766,771 | 805,110 | 1,650,881 |

計算獎金，應以實際進件金額為原則

61200(金美力專案)

| 層數 | 每層人數 | 團隊獎金 | 協調獎金 | 合計獎金 | 累計獎金 |
|----|-------|---------|-----------|-----------|------------|
| 1 | 2 | 12,384 | 4,128 | 16,512 | 16,512 |
| 2 | 4 | 16,512 | 8,256 | 24,768 | 41,280 |
| 3 | 8 | 16,512 | 16,512 | 33,024 | 74,304 |
| 4 | 16 | 16,512 | 33,024 | 49,536 | 123,840 |
| 5 | 32 | 6,605 | 66,048 | 72,653 | 196,493 |
| 6 | 64 | 13,210 | 132,096 | 145,306 | 341,799 |
| 7 | 128 | 26,419 | 264,192 | 290,611 | 632,410 |
| 8 | 256 | 52,838 | 528,384 | 581,222 | 1,213,632 |
| 9 | 512 | 105,677 | 1,056,768 | 1,162,445 | 2,376,077 |
| 10 | 1,024 | 211,354 | 2,113,536 | 2,324,890 | 4,700,967 |
| 11 | 2,048 | 422,707 | 4,227,072 | 4,649,779 | 9,350,746 |
| 12 | 4,096 | 845,414 | 6,000,000 | 6,845,414 | 16,196,160 |
| 13 | 8,192 | 845,414 | 6,000,000 | 6,845,414 | 23,041,574 |

6000(每月一盒)

| 層數 | 每層人數 | 團隊獎金 | 協調獎金 | 合計獎金 | 每月獎金 |
|----|-------|--------|-----------|-----------|-----------|
| 1 | 2 | 1,200 | 400 | 1,600 | 1,600 |
| 2 | 4 | 1,600 | 800 | 2,400 | 4,000 |
| 3 | 8 | 1,600 | 1,600 | 3,200 | 7,200 |
| 4 | 16 | 1,600 | 3,200 | 4,800 | 12,000 |
| 5 | 32 | 640 | 6,400 | 7,040 | 19,040 |
| 6 | 64 | 1,280 | 12,800 | 14,080 | 33,120 |
| 7 | 128 | 2,560 | 25,600 | 28,160 | 61,280 |
| 8 | 256 | 5,120 | 51,200 | 56,320 | 117,600 |
| 9 | 512 | 10,240 | 102,400 | 112,640 | 230,240 |
| 10 | 1,024 | 20,480 | 204,800 | 225,280 | 455,520 |
| 11 | 2,048 | 40,960 | 409,600 | 450,560 | 906,080 |
| 12 | 4,096 | 81,920 | 819,200 | 901,120 | 1,807,200 |
| 13 | 8,192 | 81,920 | 1,638,400 | 1,720,320 | 3,527,520 |

與喚齡生技廖全祥博士正式簽訂長期合作合約



2022

優化多層次傳銷產業 高峰論壇暨頒獎典禮

特刊

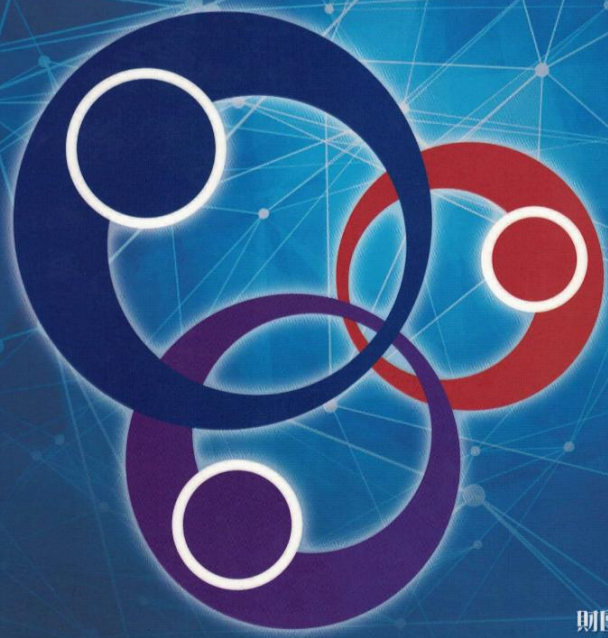

財團法人多層次傳銷保護基金會
Multi-Level Marketing Protection Foundation

評鑑肯定

傳保會透過輔導與評鑑，逐步協助傳銷事業建置公平合理的紛爭處理機制，首屆通過評鑑的有15家傳銷事業，分別為：全茂智慧軟體公司、丞燕國際公司、安麗日用品公司、秀得美國際公司、松柏公司、美商如新華茂公司、美商亞洲美樂家公司、美商威望公司、美商婕斯環球公司、美商賀寶芙公司、連法公司、新加坡商妮芙露公司、聖恩開發公司、嘉美利公司、環貴綠佳利公司，由傳保會邱永和董事長頒發證書予事業代表。（以下依首字筆畫排序）

18

傳保會
評鑑了
我們的
價值

全茂智慧

互助雙贏推廣健康
共利合作安定組織

全茂智慧1999年成立於桃園平鎮，曾為多家保險公司與多層次傳銷公司撰寫獎金系統。2019年4月，以「金六富」多層次傳銷專

案向公平會報備，2020年11月正式運作，以「顏益」、「常輕爽」兩支產品推廣全民健康生活。公司座右銘為「互助、雙贏」，希望透過互助、耕耘及分享等理念推廣公司價值及產品，並提升企業形象。

為使傳銷商有序推廣產品、維護組織安定、遵守法令規定並提升產業形象，全茂智慧在傳銷



商加入時，就讓傳銷商瞭解公司制度與其權利義務，確保傳銷商是以符合法令規定與公司規章的方式推廣產品及發展組織；而一旦發生紛爭，亦必須在公平、對等、透明等原則下處理，以維護組織安定，並維持傳銷商對公司的信任及向心力。

全茂智慧也會針對新加入的傳銷商辦理教育訓練，說明法令規定與公司規章，使傳銷商知法守規，因此歷來並無紛爭，只有2件退貨退出案件。由於公司創辦人具有系統背景，在設立「金六富」傳銷專案時，除了落實法令規定，並且訂定營業規章、內部規則與爭議處理機制，更在公司的制度和營運上，創新並建立避免紛爭之機制，亦請律師協助，經過多方討論才制定完成。

公司雖設有專責人員與組織負責處理紛爭，但除非是傳銷商違規、違法或被檢舉等情事，一般紛爭大多在一線同仁進行瞭解與說明協助後即能圓滿解決，無法解決的案件才會由專責人員接手，並依照公司的紛爭處理流程處理。但若為傳銷商違規、違法或被檢舉等案件，公司一旦知悉後，就會直接由專責人員依照規定處理，處理流程也都有明文規定，做為執行時的依循標準。

以制度紀律為主、宣導輔導為輔，雙向

服務態度、會員之間彼此協助的共利原則，是全茂智慧可以通過傳保會評鑑的主因。在評鑑期間，公司運作還不滿2年，通過評鑑對全茂智慧來說可謂意義重大，不僅代表公司紛爭處理機制建構完善，更為將來的發展奠下良好基礎，為創造美好直銷環境盡一己之力。

全茂智慧成立已逾23年，運作金六富多層次傳銷2年有餘，都是以嚴謹態度推廣制度與產品，希望讓更多人用到好的產品，並從傳銷制度中受惠。全茂智慧認為，再好的制度也會有人違規，再好的教育也會有人違法，紛爭處理機制寫得再好，執行不當也是無用。傳銷會有紛爭，都是利益作祟，傳銷商或公司在利益面前，心中都應該有一把衡量道德的尺，才不會有損商德，也才能達到共利共榮。



傳保會
評鑑了
我們的
價值

傳保會評鑑通過獲獎



傳保會評鑑通過獲獎



傳保會評鑑通過獲獎



公司對營養食品

相關聲明：

1. 食品不得為醫療效能之標示、宣傳或廣告，非健康食品則不得宣稱健康食品保健功效。
2. 本公司推廣時依食品功能說明。
3. 本公司所有之圖片，均是患者到醫院，接受醫生之檢驗並治療的過程記錄，患者亦遵從醫生指示，多補充營養。
4. 身體生病一定要看醫生，身體不好就多多補充營養，本公司之營養食品幫助調整體質、促進新陳代謝。

未雨綢繆

準備總是比
發生了
才來處理的好

不養生就養醫生，
不保健就養醫院！

遊山玩水真美好，
健康快樂免煩惱；
夕陽西下人未老，
抓緊時間到處跑；
可別等到腿不好，
讓人扶著才要跑。

遠看醫院像天堂，
近看醫院像銀行，
走進醫院是牢房，
不如提前去預防。

健康是無形資產，
保健是銀行存款，
疾病是貸款還款，
大病會傾家蕩產。

莫把此言當調侃，
待到真時悔已晚。

攜手同行



金六富Qrcode



<http://www.golden6f.com>